

TERRITOIRE DU RISQUE INONDATION (TRI) - SECTEUR DE BRIVE-TULLE

CARTE DES RISQUES

- Lit mineur et zone en eau permanente
- Probabilité de la crue**
 - Crue de faible probabilité
 - Crue de moyenne probabilité
 - Crue de forte probabilité
- Enjeux**
 - Bâti
 - Surface d'activité économique
 - Limite de zone de protection naturelle
 - Etablissement classé IPPC
 - Station d'épuration > 2000 EH
 - Installation d'eau potable
 - Gare
 - Aéroport et aérodrome
 - Autre établissement sensible à la gestion de crise
 - Etablissement d'éducation
 - Etablissement utile à la gestion de crise
 - Etablissement pénitentiaire
 - Camping
 - Transformateur électrique
 - Etablissement hospitalier
- Réseaux**
 - Autoroute, quasi autoroute
 - Route, liaison principale
 - Voie ferrée principale
- Découpage administratif**
 - Limite de commune
 - Limite de TRI

VILLEFRANCHE		
+5% soit + 1530 hab		
125	850	1500
20	375	1410

Population saisonnière par rapport à la population totale de la commune

Population permanente en zone inondable		
125	850	1500
20	375	1410

Nombre d'emplois en zone inondable

Forte probabilité | Moyenne probabilité | Faible probabilité

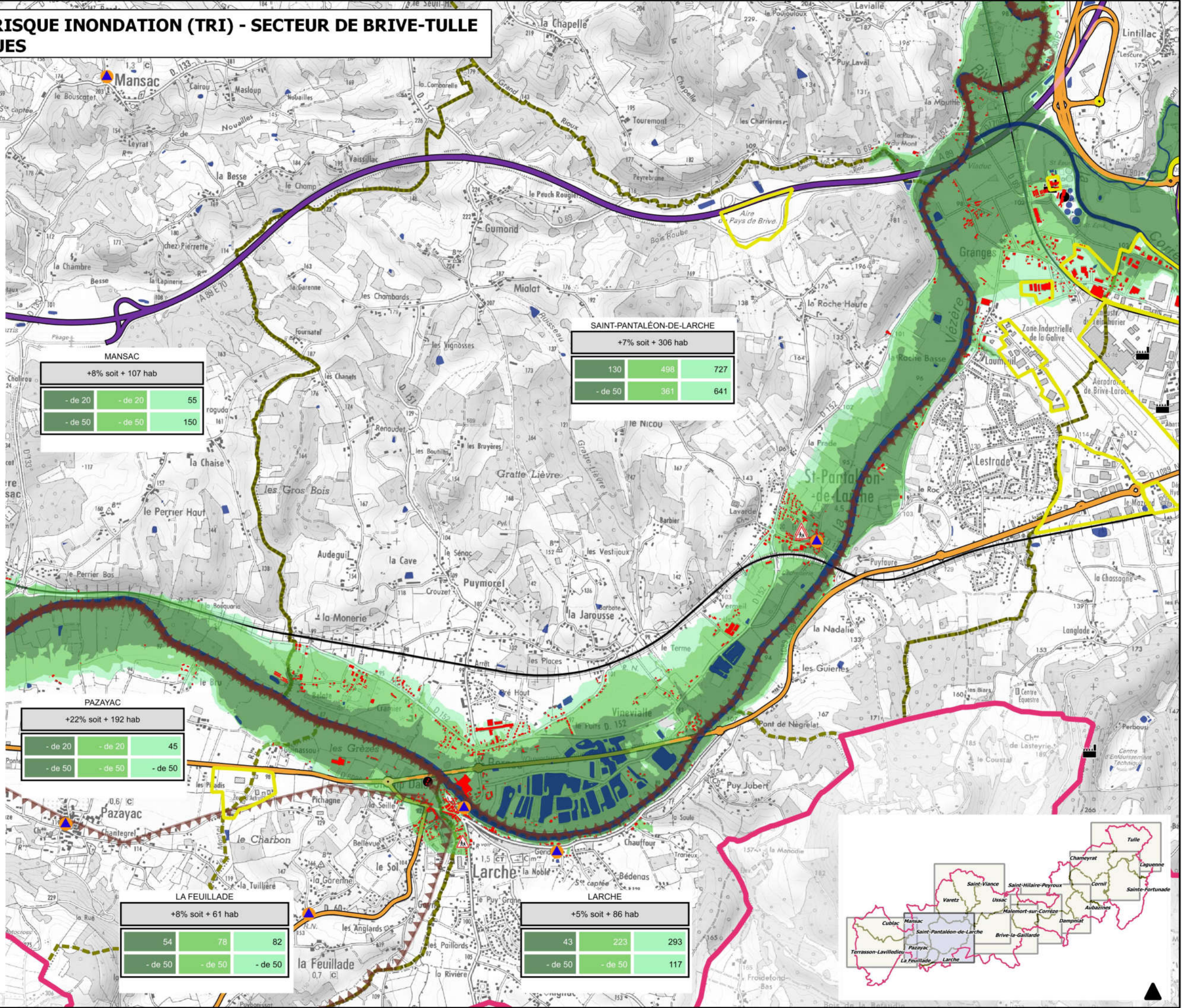

MANSAC		
+8% soit + 107 hab		
- de 20	- de 20	55
- de 50	- de 50	150

SAINT-PANTALÉON-DE-LARCHE		
+7% soit + 306 hab		
130	498	727
- de 50	361	641

PAZAYAC		
+22% soit + 192 hab		
- de 20	- de 20	45
- de 50	- de 50	- de 50

LA FEUILLADE		
+8% soit + 61 hab		
54	78	82
- de 50	- de 50	- de 50

LARCHE		
+5% soit + 86 hab		
43	223	293
- de 50	- de 50	117

